

## KART

Velg kommunen du har eiendom i ved å sette hake i boksen foran som vist under



se  
hake



Kartet  
vises

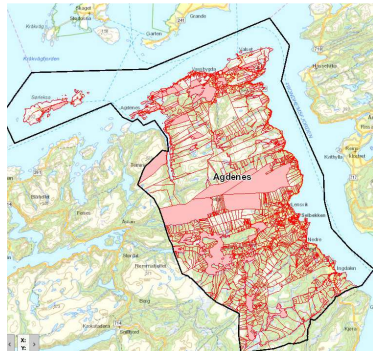

Tast inn din **ID** fra tilsendt brev deretter **Enter eller klikk forstørrelsesglasset** – resultat vises i feltet til venstre på skjermen

FORAN WebGIS 1622-0281

AGDENES KOMMUNE  
Navn: AGDENES KOMMUNE  
UNKID: 24

AGDENES KOMMUNE  
Navn: AGDENES KOMMUNE  
UNKID: 25

Den enkelte teig kontrolleres ved å klikke på  Se punkt 1. under

Se punkt 2. under

### 1. Sjekk teig

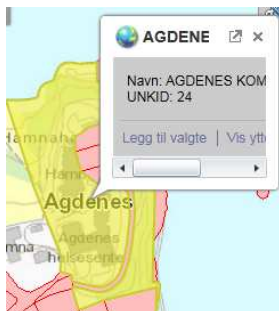

Denne teigen er ikke aktuell å bestille skogbruksplan på  
Skriv dette inn i bestillingsskjema ved å angi «**UNIK: 24 ut**» i  
feltet «Eventuelle feil»  
Dersom det er flere teiger som ikke skal være med, skriv feks  
«**UNIK: 5,24,68 ut**»

Evt andre forhold om feil (Dette kan feks være feil i eiendomsgrensene)

kan også noteres her, evt i egen mail til [kontakt@foran.no](mailto:kontakt@foran.no) eller pr post.

Husk å oppgi din ID: (for eksempel 1622-0281)

## 2. Sjekk teig

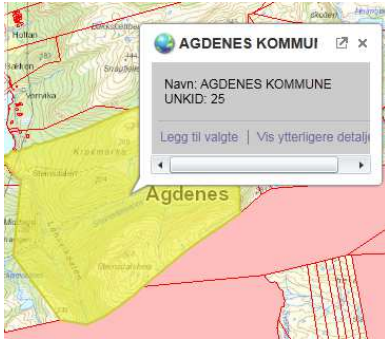

Denne teigen skal det bestilles plan på. Du trenger ikke å foreta deg noe.

## Utskrift fra kart

Er det ønskelig kan du lage deg et kartutsnitt ved å klikke på



Opprett fil

Åpne fil

Skriv ut til skriver eller lag en pdf-fil

For å gå tilbake til kartet velger du Foran WebGIS øverst i nettleseren.



Fortsett på denne måten til du har gått gjennom alle dine teiger.

Vi gjør oppmerksom på at teiger som deles av offentlig vei vil kunne ha 2 eller flere deler – som dette



UNIK: 1550



UNIK: 1551

Om det ikke skal bestilles på denne teigen må begge UNIK-nr oppgis i bestilling – slik

«UNIK: 1550,1551 ut»

Trenger du mer hjelp/informasjon utover dette – kontakt lokal pådriver eller Foran Norge AS

